



GEMEINSCHAFTSPRAXIS DER FRAUENÄRZTE  
Zentrum für Reproduktionsmedizin

---

DR. MED. M. HAMORI  
DR. MED. R. BEHRENS  
DR. MED. A. HAMMEL



## Ungewollte Kinderlosigkeit ...

PRAXISWEGWEISER  
LEISTUNGSANGEBOT UND ORGANISATION

... in 10 % aller Partnerschaften  
ist der unerfüllte Kinderwunsch  
eine große Belastung.  
Die Ursachen dafür sind vielschichtig.

Wir haben uns in unserer Praxis  
auf die Diagnose und Therapie der  
ungewollten Kinderlosigkeit spezialisiert.  
Der Bereich der Reproduktionsmedizin  
(Diagnose und Behandlung der  
Unfruchtbarkeit) ist ein relativ junger  
und gleichzeitig sehr erfolgreicher Teil  
der Frauenheilkunde.

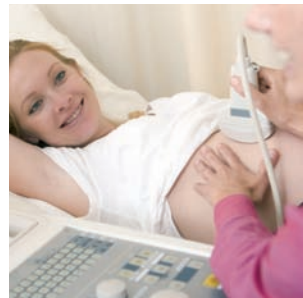
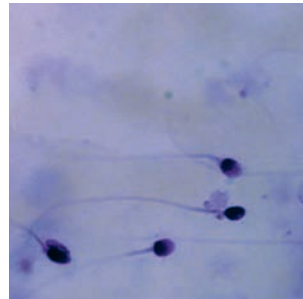

Sehr geehrte Patientin,  
sehr geehrter Patient,

mit diesem Praxiswegweiser möchten wir uns bei Ihnen vorstellen und Ihnen das Leistungsangebot und die Organisation unseres Zentrums vorstellen.

Wir helfen Ihnen gerne.

## UNSER LEISTUNGSSPEKTRUM

Wir bieten Ihnen alle modernen Methoden der Diagnostik und Behandlung von ungewollter Kinderlosigkeit wie:

- **Hormon- und Zyklusdiagnostik**  
z. B. bei Gelbkörperhormonschwäche, PCO-Syndrom und anderen hormonellen Fruchtbarkeitsstörungen oder Endometriose
- **Prüfung der Eileiterdurchgängigkeit**
- **Abklärung von wiederholten Fehlgeburten**
- **Diagnostik der männlichen Unfruchtbarkeit** (Spermiogramm)
- **Hormonelle Stimulationsbehandlungen** mit Förderung des Eisprunges
- **Insemination**
- **Künstliche Befruchtung (IVF/ICSI)** auch mit verlängerter Embryokultur
- **Polkörperchenbiopsie**
- **Assisted Hatching**
- **Blastozystentransfer**
- **Gefrierkonservierung von befruchteten Eizellen** nach IVF/ICSI
- **Gefrierkonservierung von Samenzellen** oder Hodengewebe (TESE)
- **Behandlung mit Spendersamen.**

Alle Leistungen stehen selbstverständlich auch unverheirateten Paaren offen.

## UNSERE BESONDEREN STÄRKEN

Natürlich dürfen Sie zunächst davon ausgehen, dass Sie in unserer Praxis optimale Behandlungsergebnisse und gut qualifizierte Ärzte vorfinden, wie in anderen Praxen auch.

Dennoch unterscheiden wir uns in einigen Aspekten, die mit dazu beitragen, dass Sie sich in unsere Praxis besonders gut behandelt und wohl fühlen können:

- Wir sind ein Team aus derzeit **5 Ärzten und Ärztinnen mit langjähriger Erfahrung** auf dem Gebiet der Kinderwunschbehandlung.

Sie profitieren von unserem **gegenseitigen fachlichen Austausch**.

- Wir meinen, dass Ihr Kinderwunsch und Ihre damit verbundenen Gefühle und Fragen **ausreichend Zeit** verdienen – für das erste Gespräch mit Ihnen planen wir daher bis zu einer Stunde ein.
- Vielleicht hat Ihnen eine Freundin einen bestimmten Arzt oder eine Ärztin empfohlen? **Sie haben die Wahl:** Sie können sich aus-suchen, **von wem Sie behandeln werden möchten**. Stimmt trotzdem einmal die „Chemie“ nicht so, wie Sie es sich vorgestellt haben, können Sie

innerhalb der Praxis Ihren behandelnden Arzt/Ärztin wechseln.

- Wir haben **50 Wochen im Jahr** für Sie geöffnet, einschließlich aller Sams- und Feiertage (nur Sonntags und zwischen Weihnachten und 6. Januar ist die Praxis geschlossen). Das heißt, Sie können die **Zeiten Ihrer Behandlung nahezu frei wählen** und müssen sich nicht nach Praxisschließzeiten richten.

Die Kinderwunschbehandlung ist manchmal leider zeitintensiv und nicht leicht mit der Arbeitstätigkeit zu vereinbaren.

Uns ist das bewusst. Wir versuchen daher Ihnen den für Sie **optimalen Termin auch vor oder nach Ihrer Arbeit anzubieten**.

Durch unsere besondere Terminplanung halten wir **Wartezeiten so kurz wie möglich**.

- Sie werden grundsätzlich **nur von Ihrem Arzt oder Ihrer Ärztin betreut**.

Lediglich an Wochenenden/Feiertagen oder während Abwesenheit bei Urlaub oder Fortbildung vertreten wir uns gegenseitig. Dabei ist es natürlich selbstverständlich, dass alle Informationen zu Ihrer Behandlung zuverlässig weitergegeben werden.

- In unserer Praxis bieten wir generell die **Möglichkeit der Kryokonservierung von befruchteten, überzähligen Eizellen** nach einer IVF oder ICSI-Behandlung an. Darin liegt eine **große zusätzliche Chance schwanger zu werden oder sogar später ein zweites Geschwisterkind aus einer Behandlung zu bekommen.**

Seit 1992 wurden so etwa 1.600 weitere Kinder nach Einsetzen von eingefrorenen Eizellen in unserer Praxis geboren.

Darauf sind wir stolz. Und besonders deshalb, weil wir den von uns betreuten Frauen da-

durch manche **zusätzliche Hormonbehandlung und Operation** ersparen konnten.

- Wir gehören zu den **10 Kinderwunschpraxen mit den meisten Behandlungen in Deutschland.**

Dies ist **Ihr Vorteil, denn unsere Mitarbeiter in den Labors sind dadurch routiniert und geübt bei allen Tätigkeiten** mit Ei- und Samenzellen.

*Vertrauen Sie unserer Kompetenz und langjähriger Erfahrung für die Verwirklichung Ihres Kinderwunsches.*



## DIE ANMELDUNG

### Unsere Sprechzeiten

---

Montag	8.00 - 18.30 Uhr
Dienstag	8.00 - 12.00 und 13.30 - 18.30 Uhr
Mittwoch	8.00 - 16.00 Uhr
Donnerstag	8.00 - 12.00 und 13.30 - 18.30 Uhr
Freitag	8.00 - 16.00 Uhr
Samstag	8.00 - 12.00 Uhr

Samstag nur Ultraschall- und OP-Termine nach Vereinbarung.

### Telefonsprechstunde

---

Mittwoch  
und Freitag 14.00 - 16.00 Uhr

### Telefonische Befundabfrage

---

taglich ab 14.30 Uhr

**Untersuchungs- und Beratungstermine konnen nur nach Vereinbarung** vergeben werden.

Wir mochten Ihnen damit **kurze Wartezeiten** ermoglichen.

In der Anmeldung, den einzelnen Praxisbereichen, dem IVF-OP, dem reproduktionsmedizinischen und andrologischen Labor sowie vor den Sprech- und Untersuchungszimmern der Arztinnen und Arzte sind **Wartezonen eingerichtet**.

Wir leiten Sie in den fur Ihre Behandlung erforderlichen Bereich.

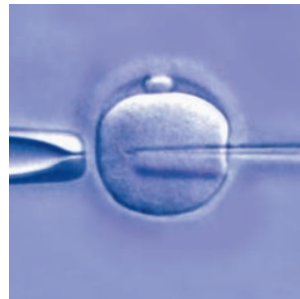
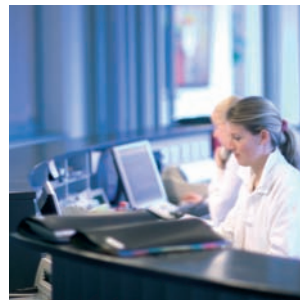

## DAS LABOR

### Das biologische und andrologische Labor

In Zusammenarbeit zwischen den Ärzten, den Biologinnen und den medizinisch-technischen Assistentinnen erfolgen große Teile der Behandlung in einem **reproduktionsmedizinischen Labor**.

Die für die In-vitro-Fertilisation gewonnenen **Eizellen werden dort beurteilt, kultiviert und mit den Samenfäden befruchtet**.

Die befruchteten Eizellen werden weiter **bis in die sogenannten frühen Embryonalstadien kultiviert und dann für den Embryotransfer genutzt**.

Natürlich führen wir **auch den Blastocysten-transfer** durch.

Die **direkte Anbindung zwischen OP und dem IVF-Labor** ist sinnvoll, um optimale Behandlungserfolge bei der IVF-Behandlung zu garantieren.

Sie können Teile dieser **Behandlung auch mitverfolgen**, indem wir Ihnen mit einer Kamera Ihre Embryonen vor dem Transfer zeigen.

Im andrologischen Labor werden die **Samenproben analysiert und die Samenfäden für die entsprechenden Befruchtungsvorgänge aufbereitet**.

Genau wie bei den überzähligen befruchteten

Eizellen gibt es auch die Möglichkeit, in besonderen Situationen die **Samenfäden für spätere Behandlungsversuche einzufrieren (Kryokonservierung)**.

### Allgemeines Labor

Im allgemeinen Labor werden **wichtige Untersuchungen** aus dem Blut und Urin durchgeführt, insbesondere die Hormonbestimmungen. Aus den Hormonwerten können z. B. der Eisprung, Störungen der Eizellreifung oder der Schwangerschaftsverlauf beurteilt werden.

Das Labor ist zu den **Praxiszeiten geöffnet**.



## AMBULANTE OPERATIONEN

Ambulante Operationen im Rahmen der Reproduktionsmedizin (Eizellgewinnung/Embryotransfer) finden in einem nur für diese Eingriffe eingerichteten **IVF-OP in unserer Praxis statt.**

Täglich sind daher **Narkoseärzte in unserer Praxis präsent.**

Andere gynäkologische Operationen, wie Bauchspiegelungen und Gebärmutterspiegelungen oder auch Gewebentnahmen aus der Gebärmutter werden in der **Polymed-Klinik** der Narkoseärzte **Dr. Schacher und Dr. Weber** in der Michael-Vogel-Straße in Erlangen durchgeführt (siehe hierzu auch [www.polymed-klinik.de](http://www.polymed-klinik.de)).

*Eizellengewinnung und Embryotransfer werden ambulant in unserer Praxis durchgeführt.*

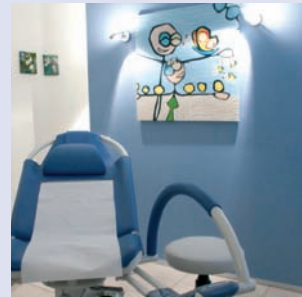
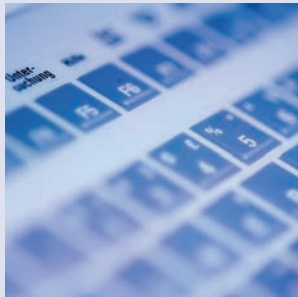



Dr. med. Miklos Hamori



Dr. med. Rolf Behrens



Dr. med. Andreas Hammel



Dr. med. Marion Krämer



Dr. med. Regina Treutlein



Dr. rer. nat.  
Heidrun Köbernick



Dipl. Biolog.  
Sabine Schwägerl



Dipl. Biolog.  
Sonja Zeitler

## DAS IVF-PRAXISTEAM

### Ärzte und Ärztinnen

---

Herr Dr. med. Miklos Hamori  
Herr Dr. med. Rolf Behrens  
Herr Dr. med. Andreas Hammel  
Frau Dr. med. Marion Krämer  
Frau Dr. med. Regina Treutlein

### Reproduktionsmedizinisches Labor

---

Frau Dr. rer. nat. Heidrun Köbernick  
Frau Dipl. Biolog. Sabine Schwägerl  
Frau Dipl. Biolog. Sonja Zeitler

### Sekretariat

---

Frau Altmann-Ganser

### und die Arzthelferinnen und MTAs.

## LAGE UND ANFAHRT

Die Praxis befindet sich auf einer ruhig gelegenen Dachterrasse mit Dachgarten **am südlichen Ende der Fußgängerzone.**

Der **Praxis-Eingang ist in der Passage zwischen Nürnberger Straße und Nägelsbachstraße.**

**Parken** können Sie bequem in direkter Nähe beispielsweise in der **Tiefgarage Sedanstraße** oder im **Parkhaus der Erlanger Arcaden.**

Eine Vielzahl an **Buslinien hält am „Neuen Markt“** – praktisch vor unserer Haustür.

Vom **Bahnhof** Erlangen erreichen Sie uns in fünf „Fuß-Minuten“.



### Kontakt & Info

GEMEINSCHAFTSPRAXIS DER FRAUENÄRZTE  
Zentrum für Reproduktionsmedizin

NÜRNBERGER STRASSE 35  
91052 ERLANGEN

TEL.: 09131 / 895 20 oder 895 30

FAX: 09131 / 20 54 10

E-MAIL: [info@ivf-erlangen.de](mailto:info@ivf-erlangen.de)

INTERNET: [www.ivf-erlangen.de](http://www.ivf-erlangen.de)



Mit den besten Wünschen  
für eine erfolgreiche Behandlung!



GEMEINSCHAFTSPRAXIS DER FRAUENÄRZTE  
Zentrum für Reproduktionsmedizin

DR. MED. M. HAMORI  
DR. MED. R. BEHRENS  
DR. MED. A. HAMMEL

---

NÜRNBERGER STRASSE 35  
91052 ERLANGEN  
TEL.: 09131 / 895 20 oder 895 30  
FAX: 09131 / 20 54 10  
E-MAIL: [info@ivf-erlangen.de](mailto:info@ivf-erlangen.de)  
INTERNET: [www.ivf-erlangen.de](http://www.ivf-erlangen.de)